

Projekt W 2

z dnia 25 marca 2026 r.

Zatwierdzony przez .....

WOJTA  
GMINY LISEWO  
Bartosz Jaworski

**UCHWAŁA NR .../...../2026  
RADY GMINY LISEWO**

z dnia 2 kwietnia 2026 r.

**w sprawie zmiany Wieloletniej Prognozy Finansowej Gminy Lisewo  
na lata 2026-2036**

Na podstawie art. 226-227, 228, art. 230 ust. 2 i 6, art. 243 ustawy z dnia 27 sierpnia 2009 r. o finansach publicznych (Dz. U. 2025, poz.1483); uchwała się co następuje:

**§ 1.** W Wieloletniej Prognozie Finansowej Gminy Lisewo na lata 2026 – 2036 uchwalonej uchwałą Nr XXIV/164/2025 Rady Gminy Lisewo z dnia 9 grudnia 2025 roku, zmienionej:

- uchwałą Nr XXV/176/2026 Rady Gminy Lisewo z dnia 27 stycznia 2026 roku, wprowadza się następujące zmiany:
- załącznik Nr 1 Wieloletniej Prognozy Finansowej na lata 2026-2038; otrzymuje brzmienie jak w załączniku Nr 1 do uchwały,

**§ 2.** Wykaz przedsięwzięć do Wieloletniej Prognozy finansowej na lata 2026-2038. Wykaz przedsięwzięć stanowi załącznik Nr 2 do uchwały, otrzymuje brzmienie jak w załączniku Nr 2 do niniejszej uchwały.

**§ 3.** Upoważnia się Wójta Gminy do:

- 1) zaciągania zobowiązań z tytułu umów, których realizacja w roku budżetowym i latach następnych jest niezbędna do zapewnienia ciągłości działania jednostki, i z których wynikające płatności wykraczają poza rok budżetowy;
- 2) zaciągania zobowiązań związanych z realizacją przedsięwzięć określonych w załączniku Nr 2 do uchwały;
- 3) przekazywania uprawnień kierownikom jednostek organizacyjnych do zaciągania zobowiązań z tytułu umów, których realizacja w roku budżetowym i latach następnych jest niezbędna do zapewnienia ciągłości działania jednostki i, z których wynikające płatności wykraczają poza rok budżetowy,
- 4) dokonywania zmian limitów zobowiązań i kwot wydatków na realizację przedsięwzięć finansowanych z udziałem środków europejskich albo pozostałych środków pochodzących ze źródeł zagranicznych, w związku ze zmianami w realizacji tego przedsięwzięcia, o ile zmiany te nie pogorszą wyniku budżetu dla każdego roku objętego wieloletnią prognozą finansową. Upoważnienie to obejmuje także uprawnienia do dokonywania zmian środków przeznaczonych na współfinansowanie przedsięwzięć; o których mowa w zdaniu pierwszym; w tym wkładu własnego oraz wynikających z rozstrzygnięć konkursów na dofinansowanie projektów w zakresie polityki spójności.

**§ 4.** Wykonanie uchwały powierza się Wójtowi Gminy.

**§ 5.** Uchwała wchodzi w życie z dniem podjęcia.

# Wieloletnia prognoza finansowa jednostki samorządu terytorialnego 1)

Ustalona na lata 2022–2025 relacja z art. 243 (poz. 8.3, 8.3.1, 8.4 i 8.4.1) została obliczona według średniej 7-letniej

załącznik nr 1 do  
uchwały nr .../2026  
z dnia 2026-04-02  
- projekt -

Lp	Dochody ogółem <sup>x</sup>	z tego:										w tym:	
		z tego:										z tytułu dotacji oraz środków przeznaczonych na inwestycje	
		Dochody bieżące <sup>x</sup>	dochody z tytułu udziału we wpływach z podatku dochodowego od osób fizycznych	dochody z tytułu udziału we wpływach z podatku dochodowego od osób prawnych	z subwencji ogólnej	z tytułu dotacji i środków przeznaczonych na cele bieżące <sup>x 3)</sup>	pozostałe dochody bieżące <sup>4)</sup>	w tym: z podatku od nieruchomości	Dochody majątkowe <sup>x</sup>	ze sprzedaży majątku <sup>x</sup>			
1.1	1.1.1	1.1.2	1.1.3	1.1.4	1.1.5	1.1.5.1	1.2	1.2.1	1.2.2				
Wykonanie 2019	30 804 351,66	28 694 248,86	3 032 912,00	19 223,59	7 775 771,00	11 026 315,53	6 840 026,74	1 930 987,70	2 110 102,80	8 661,45	2 093 180,00		
Wykonanie 2020	29 096 361,45	28 306 217,10	2 871 025,00	6 033,25	8 188 328,00	10 309 254,82	6 931 576,03	2 758 632,64	790 144,35	11 289,61	776 765,10		
Wykonanie 2021	38 589 865,06	30 181 192,94	3 245 000,00	28 142,99	8 915 286,00	10 679 753,36	7 313 010,59	2 640 167,83	8 408 672,12	5 745,57	8 401 545,47		
Wykonanie 2022	36 271 824,17	34 896 548,27	5 620 739,57	15 997,00	7 921 151,00	12 373 717,15	8 964 943,55	2 840 853,07	1 375 275,90	37 734,40	1 336 558,04		
Wykonanie 2023	42 885 682,76	28 341 732,52	2 836 397,00	22 142,00	10 503 175,25	5 120 051,12	9 859 967,15	3 060 467,61	14 543 950,24	471 460,00	14 071 605,92		
Wykonanie 2024	40 799 292,36	34 308 251,14	4 661 716,00	39 809,00	11 643 615,00	6 585 304,20	11 377 806,94	3 447 196,25	6 491 041,22	209 420,00	6 280 542,65		
Plan 3 kw. 2025	48 590 920,52	37 613 606,94	12 701 932,45	156 262,85	7 155 054,59	6 259 230,13	11 341 126,92	3 402 830,00	10 977 313,58	267 700,00	10 708 613,58		
Wykonanie 2025	43 087 202,47	39 466 202,04	12 701 932,45	156 262,85	7 155 054,59	7 823 145,66	11 659 806,49	3 301 715,25	3 591 000,43	31 486,18	3 558 844,62		
2026	44 127 501,16	37 159 861,99	12 880 399,00	107 667,00	7 754 931,00	6 878 820,99	9 538 124,00	3 572 971,00	6 967 639,17	200 000,00	6 766 639,17		
2027	36 401 010,00	36 401 010,00	12 910 000,00	41 000,00	7 350 010,00	5 180 000,00	10 920 000,00	3 620 000,00	0,00	0,00	0,00		
2028	36 535 015,00	36 535 015,00	12 910 000,00	45 000,00	7 350 015,00	5 220 000,00	11 010 000,00	3 640 000,00	0,00	0,00	0,00		
2029	36 780 015,00	36 780 015,00	12 930 000,00	45 000,00	7 270 015,00	5 240 000,00	11 295 000,00	3 645 000,00	0,00	0,00	0,00		
2030	37 400 000,00	37 400 000,00	12 988 300,00	45 450,00	7 420 015,00	5 292 400,00	11 358 450,00	3 656 200,00	0,00	0,00	0,00		
2031	37 410 000,00	37 410 000,00	0,00	0,00	0,00	0,00	0,00	0,00	0,00	0,00	0,00		



Wyszczególnienie	Wydatki ogółem x	z tego:											w tym:		
		2	2.1	2.1.1	2.1.2	2.1.2.1	2.1.3	2.1.3.1	w tym:			2.2	2.2.1	2.2.1.1	
									Wydaki na wynagrodzenia i składki od nich naliczane	z tytułu poręczeń i gwarancji x	gwarancje i poręczenia podlegające wyłączeniu z limitu spłaty zobowiązań, o którym mowa w art. 243 ustawy x				Wydaki na obsługę długu x
Wykonanie 2019	31 715 929,26	26 544 892,43	9 542 302,12	0,00	0,00	0,00	200 919,45	0,00	0,00	0,00	0,00	5 171 036,83	5 171 036,83	60 951,34	
Wykonanie 2020	26 882 369,86	25 468 082,66	9 585 880,88	0,00	0,00	0,00	228 336,21	0,00	0,00	0,00	0,00	1 414 287,20	1 414 287,20	40 588,23	
Wykonanie 2021	36 498 839,24	27 367 597,78	10 577 228,74	0,00	0,00	0,00	129 106,37	0,00	0,00	0,00	0,00	9 131 241,46	6 131 241,46	433 692,84	
Wykonanie 2022	35 581 513,62	32 429 144,25	11 565 644,50	0,00	0,00	0,00	375 979,86	0,00	0,00	0,00	0,00	3 152 369,37	3 152 369,37	410 000,00	
Wykonanie 2023	46 874 327,86	27 959 729,58	12 837 174,28	0,00	0,00	0,00	558 803,72	0,00	0,00	0,00	0,00	18 914 598,28	18 914 598,28	500 199,19	
Wykonanie 2024	45 732 937,23	32 476 586,28	16 184 154,59	0,00	0,00	0,00	485 204,80	0,00	0,00	0,00	0,00	13 256 350,95	13 256 350,95	781 068,62	
Plan 3 kw. 2025	48 626 157,72	34 459 403,44	17 227 912,92	0,00	0,00	0,00	642 307,00	0,00	0,00	0,00	0,00	14 166 754,28	14 166 754,28	440 521,03	
Wykonanie 2025	41 500 902,97	34 028 381,63	16 731 655,21	0,00	0,00	0,00	694 723,32	0,00	0,00	0,00	0,00	7 472 521,34	7 472 521,34	440 472,96	
2026	48 616 710,78	35 477 608,20	17 940 916,00	0,00	0,00	0,00	843 000,00	0,00	0,00	0,00	0,00	13 139 102,58	13 139 102,58	149 291,25	
2027	35 123 406,82	34 523 406,82	17 850 000,00	0,00	0,00	0,00	762 587,00	0,00	0,00	0,00	0,00	600 000,00	0,00	0,00	
2028	35 335 015,44	34 635 015,44	17 950 000,00	0,00	0,00	0,00	745 822,00	0,00	0,00	0,00	0,00	700 000,00	0,00	0,00	
2029	35 471 396,56	34 971 396,56	17 990 000,00	0,00	0,00	0,00	699 057,00	0,00	0,00	0,00	0,00	500 000,00	0,00	0,00	
2030	36 100 000,00	35 600 000,00	0,00	0,00	0,00	0,00	551 397,00	0,00	0,00	0,00	0,00	500 000,00	0,00	0,00	
2031	36 110 000,00	35 610 000,00	0,00	0,00	0,00	0,00	473 737,00	0,00	0,00	0,00	0,00	500 000,00	0,00	0,00	
2032	36 115 000,00	35 615 000,00	0,00	0,00	0,00	0,00	395 177,00	0,00	0,00	0,00	0,00	500 000,00	0,00	0,00	
2033	36 120 000,00	35 620 000,00	0,00	0,00	0,00	0,00	318 417,00	0,00	0,00	0,00	0,00	500 000,00	0,00	0,00	
2034	36 120 000,00	35 620 000,00	0,00	0,00	0,00	0,00	240 757,00	0,00	0,00	0,00	0,00	500 000,00	0,00	0,00	
2035	36 120 000,00	35 620 000,00	0,00	0,00	0,00	0,00	167 617,00	0,00	0,00	0,00	0,00	500 000,00	0,00	0,00	
2036	36 550 000,00	35 750 000,00	0,00	0,00	0,00	0,00	98 084,00	0,00	0,00	0,00	0,00	800 000,00	0,00	0,00	
2037	36 550 000,00	36 550 000,00	0,00	0,00	0,00	0,00	45 000,00	0,00	0,00	0,00	0,00	0,00	0,00	0,00	

2038	36 980 000,00	36 980 000,00	0,00	0,00	0,00	0,00	0,00	39 324,00	0,00	0,00	0,00	0,00	0,00	0,00
------	---------------	---------------	------	------	------	------	------	-----------	------	------	------	------	------	------

Lp	Wyszczególnienie	Wynik budżetu x	w tym:		Przychody budżetu x	Kredyty, pożyczki, emisja papierów wartościowych x	w tym:		Nadwyżka budżetowa z lat ubiegłych x 6)	w tym:		Wolne środki, o których mowa w art. 217 ust. 2 pkt 6 ustawy x	w tym:	
			Kwota prognozowanej nadwyżki budżetu przeznaczana na spłatę kredytów, pożyczek i wykup papierów wartościowych 5)	3.1			4	4.1		4.1.1	4.2		4.2.1	4.3
		3		3.1	4	4.1	4.1.1	4.2	4.2.1	4.3	4.3.1			
Wykonanie 2019		-911 577,60	0,00	3 000 000,00	3 000 000,00	911 577,60	0,00	0,00	0,00	0,00	0,00	0,00	0,00	0,00
Wykonanie 2020		2 213 991,59	0,00	1 512 177,66	0,00	0,00	0,00	0,00	0,00	1 512 177,66	0,00	0,00	0,00	0,00
Wykonanie 2021		2 091 025,82	0,00	3 397 867,97	0,00	0,00	0,00	0,00	0,00	3 397 867,97	0,00	0,00	0,00	0,00
Wykonanie 2022		690 310,55	0,00	4 650 429,25	0,00	0,00	0,00	2 059 595,72	0,00	2 590 833,53	0,00	0,00	0,00	0,00
Wykonanie 2023		-3 988 645,10	0,00	4 444 000,09	0,00	0,00	0,00	0,00	0,00	4 444 000,09	0,00	0,00	0,00	0,00
Wykonanie 2024		-4 933 644,87	0,00	6 830 000,00	6 820 000,00	4 933 644,87	0,00	0,00	0,00	0,00	0,00	0,00	0,00	0,00
Plan 3 kw. 2025		-35 237,20	0,00	950 000,00	0,00	0,00	0,00	0,00	0,00	950 000,00	0,00	0,00	0,00	35 237,20
Wykonanie 2025		1 586 299,50	0,00	961 592,33	0,00	0,00	0,00	0,00	0,00	961 592,33	0,00	0,00	0,00	0,00
2026		-4 489 209,62	0,00	5 500 000,00	5 500 000,00	4 489 209,62	0,00	0,00	0,00	0,00	0,00	0,00	0,00	0,00
2027		1 277 603,18	1 277 603,18	0,00	0,00	0,00	0,00	0,00	0,00	0,00	0,00	0,00	0,00	0,00
2028		1 199 999,56	1 199 999,56	0,00	0,00	0,00	0,00	0,00	0,00	0,00	0,00	0,00	0,00	0,00
2029		1 308 618,44	1 308 618,44	0,00	0,00	0,00	0,00	0,00	0,00	0,00	0,00	0,00	0,00	0,00
2030		1 300 000,00	1 300 000,00	0,00	0,00	0,00	0,00	0,00	0,00	0,00	0,00	0,00	0,00	0,00
2031		1 300 000,00	1 300 000,00	0,00	0,00	0,00	0,00	0,00	0,00	0,00	0,00	0,00	0,00	0,00
2032		1 300 000,00	1 300 000,00	0,00	0,00	0,00	0,00	0,00	0,00	0,00	0,00	0,00	0,00	0,00
2033		1 300 000,00	1 300 000,00	0,00	0,00	0,00	0,00	0,00	0,00	0,00	0,00	0,00	0,00	0,00
2034		1 300 000,00	1 300 000,00	0,00	0,00	0,00	0,00	0,00	0,00	0,00	0,00	0,00	0,00	0,00
2035		1 300 000,00	1 300 000,00	0,00	0,00	0,00	0,00	0,00	0,00	0,00	0,00	0,00	0,00	0,00
2036		1 300 000,00	1 300 000,00	0,00	0,00	0,00	0,00	0,00	0,00	0,00	0,00	0,00	0,00	0,00
2037		1 300 000,00	1 300 000,00	0,00	0,00	0,00	0,00	0,00	0,00	0,00	0,00	0,00	0,00	0,00

2038	870 000,00	870 000,00	0,00	0,00	0,00	0,00	0,00	0,00	0,00
------	------------	------------	------	------	------	------	------	------	------

5) Inne przeznaczenie nadwyżki budżetowej wymaga określenia w objaśnieniach do wieloletniej prognozy finansowej.

6) W pozycji należy ująć środki pieniężne znajdujące się na rachunku budżetu pochodzące z nadwyżek poprzednich budżetów, łącznie z niewykorzystanymi środkami, o których mowa w art. 217 ust. 2 pkt 8 ustawy.



2038	0,00	0,00	0,00	0,00	0,00	870 000,00	870 000,00	0,00	0,00	0,00
------	------	------	------	------	------	------------	------------	------	------	------

7) W pozycji należy ująć w szczególności przychody pochodzące z prywatyzacji majątku jednostki samorządu terytorialnego.

Lp	Rozchody budżetu, z tego:										w tym:	Relacja zrównoważenia wydatków bieżących, o której mowa w art. 242 ustawy
	kwota wyłączeń z tytułu wcześniejszej spłaty zobowiązań, określonych w art. 243 ust. 3b ustawy	łączna kwota przypadających na dany rok kwot ustawowych wyłączeń z tytułu spłaty zobowiązań, z tego:				inne rozchody niezwiązane ze spłatą długu x	Kwota długu x	kwota długu, którego planowana spłata dokonana się z wydatków x	Różnica między dochodami bieżącymi a wydatkami bieżącymi x	Różnica między dochodami bieżącymi a skorygowanymi o środki <sup>δ</sup> a wydatkami bieżącymi x		
		z tego:										
		5.1.1.3	5.1.1.3.1	5.1.1.3.2	5.1.1.3.3							
Wykonanie 2019	x	x	x	x	0,00	0,00	8 724 452,36	0,00	2 149 356,43	2 149 356,43		
Wykonanie 2020	x	x	x	x	0,00	0,00	7 507 292,80	0,00	2 838 134,44	4 350 312,10		
Wykonanie 2021	x	x	x	x	0,00	0,00	7 051 962,76	0,00	2 813 595,16	6 211 463,13		
Wykonanie 2022	x	x	x	x	0,00	0,00	6 287 199,96	0,00	2 467 404,02	7 117 833,27		
Wykonanie 2023	x	x	x	x	0,00	0,00	5 572 437,16	0,00	3 822 002,94	4 826 003,03		
Wykonanie 2024	x	x	x	x	0,00	0,00	11 477 674,36	20 000,00	1 831 664,86	1 841 664,86		
Plan 3 kw. 2025	x	x	x	x	0,00	0,00	10 562 911,56	0,00	3 154 203,50	4 104 203,50		
Wykonanie 2025	x	x	x	x	0,00	0,00	10 567 011,56	0,00	5 467 820,41	6 429 412,74		
2026	0,00	0,00	0,00	0,00	0,00	0,00	15 056 221,18	0,00	1 682 253,79	1 682 253,79		
2027	x	x	x	x	0,00	0,00	13 778 618,00	0,00	1 877 603,18	1 877 603,18		
2028	x	x	x	x	0,00	0,00	12 578 618,44	0,00	1 899 999,56	1 899 999,56		
2029	x	x	x	x	0,00	0,00	11 270 000,00	0,00	1 808 618,44	1 808 618,44		
2030	x	x	x	x	0,00	0,00	9 970 000,00	0,00	1 800 000,00	1 800 000,00		
2031	x	x	x	x	0,00	0,00	8 670 000,00	0,00	1 800 000,00	1 800 000,00		
2032	x	x	x	x	0,00	0,00	7 370 000,00	0,00	1 800 000,00	1 800 000,00		
2033	x	x	x	x	0,00	0,00	6 070 000,00	0,00	1 800 000,00	1 800 000,00		
2034	x	x	x	x	0,00	0,00	4 770 000,00	0,00	1 800 000,00	1 800 000,00		
2035	x	x	x	x	0,00	0,00	3 470 000,00	0,00	1 800 000,00	1 800 000,00		
2036	x	x	x	x	0,00	0,00	2 170 000,00	0,00	2 100 000,00	2 100 000,00		
2037	x	x	x	x	0,00	0,00	870 000,00	0,00	1 300 000,00	1 300 000,00		



Wyszczególnienie	Wskaźnik spłaty zobowiązań					
	Relacja określona po lewej stronie nierówności we wzorze, o którym mowa w art. 243 ust. 1 ustawy (po uwzględnieniu zobowiązań związku współtworzonego przez jednostkę samorządu terytorialnego oraz po uwzględnieniu wyłączeń ustawowych przypadających na dany rok) <sup>x</sup>	Relacja określona po prawej stronie nierówności we wzorze, o którym mowa w art. 243 ust. 1 ustawy, ustalone dla danego roku (wskaźnik jednoroczny) <sup>x</sup>	Dopuszczalny limit spłaty zobowiązań określony po prawej stronie nierówności we wzorze, o którym mowa w art. 243 ustawy, po uwzględnieniu ustawowych wyłączeń, obliczony w oparciu o plan 3 kwartału roku poprzedzającego pierwszy rok prognozy (wskaźnik ustalony w oparciu o średnią arytmetyczną z poprzednich lat) <sup>x</sup>	Dopuszczalny limit spłaty zobowiązań określony po prawej stronie nierówności we wzorze, o którym mowa w art. 243 ustawy, po uwzględnieniu ustawowych wyłączeń, obliczony w oparciu o plan 3 kwartału roku poprzedzającego pierwszy rok prognozy (wskaźnik ustalony w oparciu o średnią arytmetyczną z poprzednich lat) <sup>x</sup>	Informacja o spełnieniu wskaźnika spłaty zobowiązań określonego w art. 243 ustawy, po uwzględnieniu zobowiązań związku współtworzonego przez jednostkę samorządu terytorialnego oraz po uwzględnieniu ustawowych wyłączeń, obliczonego w oparciu o wykonanie roku poprzedzającego rok budżetowy <sup>x</sup>	Informacja o spełnieniu wskaźnika spłaty zobowiązań określonego w art. 243 ustawy, po uwzględnieniu zobowiązań związku współtworzonego przez jednostkę samorządu terytorialnego oraz po uwzględnieniu ustawowych wyłączeń, obliczonego w oparciu o wykonanie roku poprzedzającego rok budżetowy <sup>x</sup>
Lp	8.1	8.2	8.3	8.3.1	8.4	8.4.1
Wykonanie 2019	0,00%	12,67%	x	x	x	x
Wykonanie 2020	0,00%	16,71%	x	x	x	x
Wykonanie 2021	0,00%	13,50%	x	x	x	x
Wykonanie 2022	0,00%	13,36%	x	x	x	x
Wykonanie 2023	0,00%	6,80%	x	x	x	x
Wykonanie 2024	0,00%	9,15%	x	x	x	x
Plan 3 kw. 2025	0,00%	12,96%	x	x	x	x
Wykonanie 2025	0,00%	17,42%	x	x	x	x
2026	6,12%	5,69%	12,16%	12,80%	TAK	TAK
2027	6,53%	8,46%	11,17%	11,80%	TAK	TAK
2028	6,21%	8,45%	9,99%	10,63%	TAK	TAK
2029	6,37%	7,95%	9,27%	9,90%	TAK	TAK
2030	5,77%	7,32%	8,49%	9,13%	TAK	TAK
2031	4,74%	6,08%	8,57%	9,21%	TAK	TAK
2032	4,53%	5,87%	8,13%	8,77%	TAK	TAK
2033	4,33%	5,66%	7,12%	7,12%	TAK	TAK
2034	4,12%	5,45%	7,11%	7,11%	TAK	TAK
2035	3,92%	5,26%	6,68%	6,68%	TAK	TAK
2036	3,69%	5,81%	6,23%	6,23%	TAK	TAK
2037	3,55%	3,55%	5,92%	5,92%	TAK	TAK

2038	2,40%	2,40%	5,38%	5,38%	TAK	TAK
------	-------	-------	-------	-------	-----	-----

Ustalona na lata 2022-2025 relacja z art. 243 (poz. 8.3. 8.3.1. 8.4 i 8.4.1) została obliczona według średniej 7-letniej

Lp	Finansowanie programów, projektów lub zadań realizowanych z udziałem środków, o których mowa w art. 5 ust. 1 pkt 2 i 3 ustawy												
	w tym:		w tym:		w tym:		w tym:		w tym:				
	9.1	9.1.1	9.2	9.2.1	9.2.1.1	9.3	9.3.1	9.3.1.1	9.3.1.1	9.3.1.1			
Wyszczególnienie	Dochoły bieżące na programy, projekty lub zadania finansowane z udziałem środków, o których mowa w art. 5 ust. 1 pkt 2 i 3 ustawy x	Dolacje i środki o charakterze bieżącym na realizację programu, projektu lub zadania finansowanego z udziałem środków, o których mowa w art. 5 ust. 1 pkt 2 i 3 ustawy x	Dochoły majątkowe na programy, projekty lub zadania finansowane z udziałem środków, o których mowa w art. 5 ust. 1 pkt 2 i 3 ustawy	Dochoły majątkowe na programy, projekty lub zadania finansowane z udziałem środków, o których mowa w art. 5 ust. 1 pkt 2 i 3 ustawy	Dochoły majątkowe na programy, projekty lub zadania finansowane z udziałem środków, o których mowa w art. 5 ust. 1 pkt 2 i 3 ustawy	Dochoły majątkowe na programy, projekty lub zadania finansowane z udziałem środków, o których mowa w art. 5 ust. 1 pkt 2 i 3 ustawy	Dochoły majątkowe na programy, projekty lub zadania finansowane z udziałem środków, o których mowa w art. 5 ust. 1 pkt 2 i 3 ustawy	Dochoły majątkowe na programy, projekty lub zadania finansowane z udziałem środków, o których mowa w art. 5 ust. 1 pkt 2 i 3 ustawy	Dochoły majątkowe na programy, projekty lub zadania finansowane z udziałem środków, o których mowa w art. 5 ust. 1 pkt 2 i 3 ustawy	Dochoły majątkowe na programy, projekty lub zadania finansowane z udziałem środków, o których mowa w art. 5 ust. 1 pkt 2 i 3 ustawy	Wydaki bieżące na programy, projekty lub zadania finansowane z udziałem środków, o których mowa w art. 5 ust. 1 pkt 2 i 3 ustawy x	Wydaki bieżące na programy, projekty lub zadania finansowane z udziałem środków, o których mowa w art. 5 ust. 1 pkt 2 i 3 ustawy x	Wydaki bieżące na programy, projekty lub zadania finansowane z udziałem środków, o których mowa w art. 5 ust. 1 pkt 2 i 3 ustawy x
Wykonanie 2019	963 041,96	958 141,96	1 530 072,74	1 530 072,74	1 530 072,74	1 530 072,74	1 522 502,72	838 415,69	838 415,69	838 415,69	838 415,69	816 874,01	
Wykonanie 2020	720 240,45	716 390,45	587 343,01	587 343,01	587 343,01	587 343,01	306 058,36	648 442,92	648 442,92	648 442,92	648 442,92	618 561,49	
Wykonanie 2021	842 361,29	842 361,29	1 427 318,06	1 427 318,06	1 427 318,06	1 427 318,06	874 914,22	527 560,57	527 560,57	527 560,57	527 560,57	497 200,41	
Wykonanie 2022	591 389,58	591 389,58	773 738,96	773 738,96	773 738,96	773 738,96	702 071,34	719 464,22	719 464,22	719 464,22	719 464,22	701 783,87	
Wykonanie 2023	24 335,79	24 335,79	161 867,68	161 867,68	161 867,68	161 867,68	148 199,21	191 998,50	191 998,50	191 998,50	191 998,50	174 949,42	
Wykonanie 2024	127 054,80	127 054,80	241 062,90	241 062,90	241 062,90	241 062,90	219 039,60	137 394,44	137 394,44	137 394,44	137 394,44	111 245,17	
Plan 3 kw. 2025	1 481 906,38	1 481 906,38	407 843,00	407 843,00	407 843,00	407 843,00	334 431,26	1 480 708,84	1 480 708,84	1 480 708,84	1 480 708,84	1 273 083,42	
Wykonanie 2025	1 731 953,69	1 731 953,69	285 490,10	285 490,10	285 490,10	285 490,10	234 102,40	1 055 727,96	1 055 727,96	1 055 727,96	1 055 727,96	896 593,79	
2026	3 283 783,15	3 283 783,15	766 639,17	766 639,17	766 639,17	766 639,17	758 872,53	2 491 988,12	2 491 988,12	2 491 988,12	2 491 988,12	2 132 312,64	
2027	0,00	0,00	0,00	0,00	0,00	0,00	0,00	1 455 495,93	1 455 495,93	1 455 495,93	1 455 495,93	0,00	
2028	0,00	0,00	0,00	0,00	0,00	0,00	0,00	0,00	0,00	0,00	0,00	0,00	
2029	0,00	0,00	0,00	0,00	0,00	0,00	0,00	0,00	0,00	0,00	0,00	0,00	
2030	0,00	0,00	0,00	0,00	0,00	0,00	0,00	0,00	0,00	0,00	0,00	0,00	
2031	0,00	0,00	0,00	0,00	0,00	0,00	0,00	0,00	0,00	0,00	0,00	0,00	
2032	0,00	0,00	0,00	0,00	0,00	0,00	0,00	0,00	0,00	0,00	0,00	0,00	
2033	0,00	0,00	0,00	0,00	0,00	0,00	0,00	0,00	0,00	0,00	0,00	0,00	
2034	0,00	0,00	0,00	0,00	0,00	0,00	0,00	0,00	0,00	0,00	0,00	0,00	
2035	0,00	0,00	0,00	0,00	0,00	0,00	0,00	0,00	0,00	0,00	0,00	0,00	
2036	0,00	0,00	0,00	0,00	0,00	0,00	0,00	0,00	0,00	0,00	0,00	0,00	
2037	0,00	0,00	0,00	0,00	0,00	0,00	0,00	0,00	0,00	0,00	0,00	0,00	

2038	0,00	0,00	0,00	0,00	0,00	0,00	0,00	0,00	0,00	0,00	0,00
------	------	------	------	------	------	------	------	------	------	------	------

Lp	Informacje uzupełniające o wybranych kategoriach finansowych											
	Wydanki majątkowe na programy, projekty lub zadania finansowane z udziałem środków, o których mowa w art. 5 ust. 1 pkt 2 i 3 ustawy		Wydanki majątkowe na programy, projekty lub zadania finansowane z udziałem środków, o których mowa w art. 5 ust. 1 pkt 2 i 3 ustawy		Wydanki objęte limitem, o którym mowa w art. 226 ust. 3 pkt 4 ustawy		z tego:		Wydanki bieżące na pokrycie ujemnego wyniku finansowego samodzielnego publicznego zakładu opieki zdrowotnej	Wydanki na spłatę zobowiązań przejmowanych w związku z likwidacją lub przekształceniem samodzielnego publicznego zakładu opieki zdrowotnej	Kwota zobowiązań związku współtworzonego przez jednostkę samorządu terytorialnego przypadających do spłaty w danym roku budżetowym, podlegająca doliczeniu zgodnie z art. 244 ustawy <sup>x</sup>	Kwota zobowiązań wynikających z przejęcia przez jednostkę samorządu terytorialnego zobowiązań po likwidowanych i przekształcanych samorządowych osobach prawnych
	9.4	9.4.1	9.4.1.1	10.1	10.1.1	10.1.2	10.2	10.3				
Wykonanie 2019	3 159 109,00	3 159 109,00	1 588 686,67	0,00	0,00	0,00	0,00	0,00	0,00	0,00	0,00	0,00
Wykonanie 2020	715 706,72	715 706,72	369 476,86	0,00	0,00	0,00	0,00	0,00	0,00	0,00	0,00	0,00
Wykonanie 2021	2 235 865,43	2 235 865,43	1 564 063,25	0,00	0,00	0,00	0,00	0,00	0,00	0,00	0,00	0,00
Wykonanie 2022	529 273,17	529 273,17	291 774,17	0,00	0,00	0,00	0,00	0,00	0,00	0,00	0,00	0,00
Wykonanie 2023	4 159 343,12	4 159 343,12	2 371 485,87	0,00	0,00	0,00	0,00	0,00	0,00	0,00	0,00	0,00
Wykonanie 2024	3 694 773,03	3 694 773,03	2 665 549,19	0,00	0,00	0,00	0,00	0,00	0,00	0,00	0,00	0,00
Plan 3 kw. 2025	427 843,00	427 843,00	352 326,00	0,00	0,00	0,00	0,00	0,00	0,00	0,00	0,00	0,00
Wykonanie 2025	368 294,00	368 294,00	319 888,34	0,00	0,00	0,00	0,00	0,00	0,00	0,00	0,00	0,00
2026	1 973 309,45	1 973 309,45	1 553 421,22	8 908 759,37	2 497 988,12	6 416 771,25	0,00	0,00	0,00	0,00	0,00	0,00
2027	0,00	0,00	0,00	1 455 495,93	1 455 495,93	0,00	0,00	0,00	0,00	0,00	0,00	0,00
2028	0,00	0,00	0,00	0,00	0,00	0,00	0,00	0,00	0,00	0,00	0,00	0,00
2029	0,00	0,00	0,00	0,00	0,00	0,00	0,00	0,00	0,00	0,00	0,00	0,00
2030	0,00	0,00	0,00	0,00	0,00	0,00	0,00	0,00	0,00	0,00	0,00	0,00
2031	0,00	0,00	0,00	0,00	0,00	0,00	0,00	0,00	0,00	0,00	0,00	0,00
2032	0,00	0,00	0,00	0,00	0,00	0,00	0,00	0,00	0,00	0,00	0,00	0,00
2033	0,00	0,00	0,00	0,00	0,00	0,00	0,00	0,00	0,00	0,00	0,00	0,00
2034	0,00	0,00	0,00	0,00	0,00	0,00	0,00	0,00	0,00	0,00	0,00	0,00
2035	0,00	0,00	0,00	0,00	0,00	0,00	0,00	0,00	0,00	0,00	0,00	0,00
2036	0,00	0,00	0,00	0,00	0,00	0,00	0,00	0,00	0,00	0,00	0,00	0,00
2037	0,00	0,00	0,00	0,00	0,00	0,00	0,00	0,00	0,00	0,00	0,00	0,00



Lp	Informacje uzupełniające o wybranych kategoriach finansowych											
	10.6 Spłaty, o których mowa w poz. 5.1, wyłączające wyłączenie z tytułu zobowiązań już zaciągniętych x	10.7 Wydatki zmniejszające dług x	w tym:				10.8 Kwota wzrostu(+)/spadku(-) kwoty długu wynikająca z operacji wykonywanych w niekasowych (m.in. umorzenia, różnice kursowe)	10.9 Wzrost(-) spłaty zobowiązań, wyłączona z limitu spłaty zobowiązań, dokonywana w formie wydatków budżetowych	10.10 Wykup papierów wartościowych, spłaty rat kredytów i pożyczek, wraz z należnymi odsetkami i dyskontem, odpowiednio emitowanych lub zaciągniętych do równowartości kwoty ubytku w wykonanych dochodach jednostki samorządu terytorialnego będącego skutkiem wystąpienia COVID-19 x	10.11 Wydatki bieżące podlegające ustawowemu wyłączeniu z limitu spłaty zobowiązań <sup>9)</sup>		
			10.7.1 spłata zobowiązań wymagalnych z lat poprzednich, innych niż w poz. 10.7.3 x		10.7.2 spłata zobowiązań zaliczanych do tytułu dłużnego – kredyt i pożyczka x						10.7.3 wypłaty z tytułu wymagalnych poręczeń i gwarancji x	
			10.7.1 zobowiązań zaciągniętych po dniu 1 stycznia 2019 r. x		10.7.2.1 zobowiązań zaciągniętych po dniu 1 stycznia 2019 r. x						10.7.3 w tym:	
10.7.1 zobowiązań zaciągniętych po dniu 1 stycznia 2019 r. x		10.7.2.1 zobowiązań zaciągniętych po dniu 1 stycznia 2019 r. x		10.7.3 w tym:		10.8 Kwota wzrostu(+)/spadku(-) kwoty długu wynikająca z operacji wykonywanych w niekasowych (m.in. umorzenia, różnice kursowe)		10.9 Wzrost(-) spłaty zobowiązań, wyłączona z limitu spłaty zobowiązań, dokonywana w formie wydatków budżetowych				
Wykonanie 2019	0,00	0,00	0,00	0,00	0,00	0,00	0,00	0,00	0,00	0,00	0,00	0,00
Wykonanie 2020	0,00	0,00	0,00	0,00	0,00	0,00	0,00	0,00	0,00	0,00	0,00	0,00
Wykonanie 2021	0,00	0,00	0,00	0,00	0,00	0,00	0,00	0,00	0,00	0,00	0,00	0,00
Wykonanie 2022	0,00	0,00	0,00	0,00	0,00	0,00	0,00	0,00	0,00	0,00	0,00	0,00
Wykonanie 2023	714 762,80	0,00	0,00	0,00	0,00	0,00	0,00	0,00	0,00	0,00	0,00	0,00
Wykonanie 2024	914 762,80	0,00	0,00	0,00	0,00	0,00	0,00	0,00	0,00	0,00	0,00	0,00
Plan 3 kw. 2025	914 762,80	0,00	0,00	0,00	0,00	0,00	0,00	0,00	0,00	0,00	0,00	0,00
Wykonanie 2025	910 662,80	0,00	0,00	0,00	0,00	0,00	0,00	0,00	0,00	0,00	0,00	0,00
2026	1 010 790,38	0,00	0,00	0,00	0,00	0,00	0,00	0,00	0,00	0,00	0,00	0,00
2027	1 277 603,18	0,00	0,00	0,00	0,00	0,00	0,00	0,00	0,00	0,00	0,00	0,00
2028	1 199 999,56	0,00	0,00	0,00	0,00	0,00	0,00	0,00	0,00	0,00	0,00	0,00
2029	1 308 618,44	0,00	0,00	0,00	0,00	0,00	0,00	0,00	0,00	0,00	0,00	0,00
2030	1 300 000,00	0,00	0,00	0,00	0,00	0,00	0,00	0,00	0,00	0,00	0,00	0,00
2031	1 300 000,00	0,00	0,00	0,00	0,00	0,00	0,00	0,00	0,00	0,00	0,00	0,00
2032	1 300 000,00	0,00	0,00	0,00	0,00	0,00	0,00	0,00	0,00	0,00	0,00	0,00
2033	1 300 000,00	0,00	0,00	0,00	0,00	0,00	0,00	0,00	0,00	0,00	0,00	0,00
2034	1 300 000,00	0,00	0,00	0,00	0,00	0,00	0,00	0,00	0,00	0,00	0,00	0,00
2035	1 300 000,00	0,00	0,00	0,00	0,00	0,00	0,00	0,00	0,00	0,00	0,00	0,00
2036	1 300 000,00	0,00	0,00	0,00	0,00	0,00	0,00	0,00	0,00	0,00	0,00	0,00
2037	1 300 000,00	0,00	0,00	0,00	0,00	0,00	0,00	0,00	0,00	0,00	0,00	0,00

2038	870 000,00	0,00	0,00	0,00	0,00	0,00	0,00	0,00	0,00	0,00	x	0,00	0,00
------	------------	------	------	------	------	------	------	------	------	------	---	------	------

9) W pozycji należy ująć kwoty wydatków bieżących, o które zostały pomniejszone wydatki bieżące budżetu przy wliczaniu limitu spłaty zobowiązań określonego po prawej stronie nierówności we wzorze, o którym mowa w art. 243 ustawy, na podstawie odrębnych ustaw, bez wydatków bieżących na obsługę długu. W szczególności należy ująć wydatki poniesione w celu realizacji zadań związanych z przeciwdziałaniem COVID-19.

Informacje zawarte w tej części wieloletniej prognozy finansowej, w tym o spełnieniu relacji określonej w art. 243 ustawy zostaną automatycznie wygenerowane przez aplikację wskazaną przez Ministra Finansów, o której mowa w § 4 ust. 1, na podstawie danych historycznych oraz prognozowanych przez jednostkę samorządu terytorialnego. Automatycznie wyliczenia danych na podstawie wartości historycznych i prognozowanych przez jednostkę samorządu terytorialnego dotyczą w szczególności także pozycji 8.3 – 8.3.1 i pozycji z sekcji 12.

x - pozycje oznaczone symbolem „x” sporządza się na okres prognozy kwoty długu, zgodnie z art. 227 ust. 2 ustawy. Okres ten nie podlega wydłużeniu w sytuacji planowania wydatków z tytułu niewymagalnych poręczeń i gwarancji. W przypadku planowania wydatków z tytułu niewymagalnych poręczeń i gwarancji w okresie dłuższym niż okres, na który zaciągnięto oraz planuje się zaciągnięcie zobowiązania dłużne, informację o wydatkach z tytułu niewymagalnych poręczeń i gwarancji, wykraczających poza wspomniany okres, należy zamieścić w objętości prognozy finansowej.

## Wykaz przedsięwzięć do WPF

załącznik nr 2 do  
uchwały nr. /../2026  
z dnia 2026-04-02  
- projekt -

kwoty w zł

L.p.	Nazwa i cel	Jednostka odpowiedzialna lub koordynująca	Okres realizacji		Łączne nakłady finansowe	Limit 2026	Limit 2027	Limit 2028	Limit 2029	Limit zobowiązań
			Od	Do						
1	Wydatki na przedsięwzięcia-ogółem (1.1+1.2+1.3)				13 687 083,45	8 908 759,37	1 455 495,93	0,00	0,00	8 908 759,37
1.a	- wydatki bieżące				5 007 198,10	2 491 988,12	1 455 495,93	0,00	0,00	2 491 988,12
1.b	- wydatki majątkowe				8 679 885,35	6 416 771,25	0,00	0,00	0,00	6 416 771,25
1.1	Wydatki na programy, projekty lub zadania związane z programami realizowanymi z udziałem środków, o których mowa w art.5 ust.1 pkt 2 i 3 ustawy z dnia 27 sierpnia 2009.r. o finansach publicznych (Dz.U.Nr 157, poz.1240.z późn.zm.), z tego:				5 489 673,10	2 609 768,12	1 455 495,93	0,00	0,00	2 609 768,12
1.1.1	- wydatki bieżące				5 007 198,10	2 491 988,12	1 455 495,93	0,00	0,00	2 491 988,12
1.1.1.1	Kujawsko-Pomorska Teleopieka - Działania na rzecz seniorów	Centrum Usług Społecznych w Lisewie	2024	2026	26 886,90	14 376,47	0,00	0,00	0,00	14 376,47
1.1.1.2	Centrum Usług Społecznych w Gminie Lisewo - Usługi społeczne	Centrum Usług Społecznych w Lisewie	2024	2027	3 756 077,45	1 558 367,74	1 304 825,11	0,00	0,00	1 558 367,74
1.1.1.3	Klubu seniora w Gminie Lisewo - Aktywizacja i włączenie społeczne seniorów na obszarze działania LGD	Centrum Usług Społecznych w Lisewie	2025	2026	105 212,63	11 961,45	0,00	0,00	0,00	11 961,45
1.1.1.4	Kluby młodzieżowe w Gminie Lisewo -	Centrum Usług Społecznych w Lisewie	2025	2026	98 796,00	72 288,00	0,00	0,00	0,00	72 288,00
1.1.1.5	Kluby młodzieżowe Folk -	Centrum Usług Społecznych w Lisewie	2025	2026	47 332,80	31 312,96	0,00	0,00	0,00	31 312,96
1.1.1.6	Kierunek - zawód -	ZESPÓŁ SZKOLNO - PRZEDSZKOLNY W LISEWIE	2025	2026	20 700,00	1 960,00	0,00	0,00	0,00	1 960,00
1.1.1.7	Cyberbezpieczny samorząd - Cyberbezpieczeństwo	Urząd Gminy w Lisewie	2025	2026	14 900,00	14 900,00	0,00	0,00	0,00	14 900,00
1.1.1.8	Nowa jakość edukacji w szkołach podstawowych na terenie Gminy Lisewo - SP Krusin - Wspieranie równego dostępu do dobrej jakości kształcenia i szkolenia	SZKOŁA PODSTAWOWA IM MARII SKŁODOWSKIEJ - CURIE W KRUSINIE	2026	2027	284 126,00	235 062,00	49 064,00	0,00	0,00	235 062,00
1.1.1.9	Nowa jakość edukacji w szkołach podstawowych na terenie Gminy Lisewo - ZSP Lisewo - Wspieranie równego dostępu do dobrej jakości kształcenia i szkolenia	ZESPÓŁ SZKOLNO - PRZEDSZKOLNY W LISEWIE	2026	2027	653 366,32	551 759,50	101 606,82	0,00	0,00	551 759,50
1.1.2	- wydatki majątkowe				482 475,00	117 780,00	0,00	0,00	0,00	117 780,00
1.1.2.2	Cyberbezpieczny samorząd - Cyberbezpieczeństwo	Urząd Gminy w Lisewie	2025	2026	412 665,00	47 970,00	0,00	0,00	0,00	47 970,00
1.1.2.3	Nowa jakość edukacji w szkołach podstawowych na terenie Gminy Lisewo - SP Krusin - Wspieranie równego dostępu do dobrej jakości kształcenia i szkolenia	SZKOŁA PODSTAWOWA IM MARII SKŁODOWSKIEJ - CURIE W KRUSINIE	2026	2027	18 905,00	18 905,00	0,00	0,00	0,00	18 905,00
1.1.2.4	Nowa jakość edukacji w szkołach podstawowych na terenie Gminy Lisewo - ZSP Lisewo - Wspieranie równego dostępu do dobrej jakości kształcenia i szkolenia	ZESPÓŁ SZKOLNO - PRZEDSZKOLNY W LISEWIE	2026	2027	50 905,00	50 905,00	0,00	0,00	0,00	50 905,00

Strona 1 z 2

L.p.	Nazwa i cel	Jednostka odpowiedzialna lub koordynująca	Okres realizacji		Łączne nakłady finansowe	Limit 2026	Limit 2027	Limit 2028	Limit 2029	Limit zobowiązań
			Od	Do						
1.2	Wydatki na programy, projekty lub zadania związane z umowami partnerstwa publiczno-prywatnego, z tego:				0,00	0,00	0,00	0,00	0,00	0,00
1.2.1	- wydatki bieżące				0,00	0,00	0,00	0,00	0,00	0,00
1.2.2	- wydatki majątkowe				0,00	0,00	0,00	0,00	0,00	0,00
1.3	Wydatki na programy, projekty lub zadania pozostałe (inne niż wymienione w pkt 1.1 i 1.2), z tego				8 197 410,35	6 298 991,25	0,00	0,00	0,00	6 298 991,25
1.3.1	- wydatki bieżące				0,00	0,00	0,00	0,00	0,00	0,00
1.3.2	- wydatki majątkowe				8 197 410,35	6 298 991,25	0,00	0,00	0,00	6 298 991,25
1.3.2.3	Obwodnica Lisewa (aktualizacja dokumentacji) - Zwiększenie bezpieczeństwa	Urząd Gminy	2017	2026	814 510,35	149 291,25	0,00	0,00	0,00	149 291,25
1.3.2.4	Budowa i modernizacja infrastruktury sportowej wraz z remontem i przebudową Szkoły Podstawowej im. Janusza Korczaka w Lisewie -	LISEWO	2025	2026	7 249 700,00	6 049 700,00	0,00	0,00	0,00	6 049 700,00
1.3.2.5	Budowa łącznika ulicy Toruńskiej z ulicą Mikołaja z Ryńska w Lisewie (dokumentacja) - Poprawa bezpieczeństwa/komunikacji	Urząd Gminy w Lisewie	2025	2027	133 200,00	100 000,00	0,00	0,00	0,00	100 000,00

## UZASADNIENIE

### Objaśnienia do Wieloletniej Prognozy Finansowej Gminy Lisewo na lata 2026 - 2036

Zmiana Wieloletniej Prognozy Finansowej polega na :

- zmianie wyniku budżetowego z nadwyżki budżetowej w kwocie „+” 1.010.790,38 zł na deficyt budżetowy w kwocie „-”, 4.489.209,62 zł,

- wprowadzeniu po stronie przychodów długoterminowego kredytu i pożyczki na łączną kwotę 5.500.000,00 zł (słownie: pięć milionów pięćset tysięcy złotych 00/100).

Z planowanego kredytu i pożyczki zostanie pokryty planowany deficyt budżetowy w wysokości 4.489.209,62 zł na 2026 roku oraz nastąpi spłata zaciągniętych w latach ubiegłych rat kredytów i pożyczek przypadających według harmonogramu na 2026 rok.

Spłata planowanego kredytu i pożyczki w kwocie 5.500.000,00 zł przewidywana jest w okresie od 2027 roku do 2038 roku; w następujący sposób:

- od 2027 roku do 2035 roku w kwotach 300.000,00 zł rocznie,

- w 2036 roku w kwocie 730.000,00 zł rocznie,

- w 2037 roku w kwocie 1.300.000,00 zł rocznie,

- w 2038 roku w kwocie 870.000,00 zł rocznie.

Szacowany koszt obsługi (odsetek) danego długu został przyjęty na poziomie 4,52% w skali roku.

Danymi wyjściowymi do szacowania jest oprocentowanie pożyczki zaciągniętej w Banku Gospodarstwa Krajowego w 2024 roku.

**Temat:** ODP: Projekty zmieniające: uchwała budżetowa na 2026 rok oraz WPF na lata 2026-2036

**Nadawca:** Artur Kołcz <a.kolcz@ostrowski-legal.net>

**Data:** 26.03.2026, 08:17

**Adresat:** Izabela Klafczyńska <i.klafczynska@lisewo.com>, Bartosz Jaworski <b.jaworski@lisewo.com>

**Kopia:** Rada Gminy <radagminy@lisewo.com>

Nie mam uwag

Pozdrawiam | Best regards

## Artur Kołcz

radca prawny | attorney-at-law

wspólnik zarządzający | managing partner

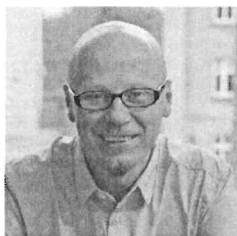

T: +48 608 467 501

M: a.kolcz@ostrowski-legal.net

Kancelaria Ostrowski i Wspólnicy sp.k.

ul. Lubicka 53, 87-100 Toruń

ostrowski.legal

  
OSTROWSKI I WSPÓLNICY



Na czasie w Kancelarii Ostrowski i Wspólnicy:

## Zarządzanie ryzykiem podatkowym

w średnich i dużych przedsiębiorstwach

WEBINAR | 31.03.2026

zapisuję się 

Jako Administrator Pani/Pana danych osobowych przetwarzanych przez Kancelarię Ostrowski i Wspólnicy sp.k., prosimy o zapoznanie się z obowiązkiem informacyjnym w linku: **OBOWIĄZEK INFORMACYJNY**.

**INFORMACJA O POUFNOŚCI:** Ta wiadomość wraz z załącznikami może zawierać wiadomości poufne podlegające ochronie prawnej, które są przeznaczone tylko i wyłącznie dla adresata wyszczególnionego w nagłówku wiadomości. Jeżeli nie jesteś adresatem, niniejszym informujemy, że jakiegokolwiek ujawnienie, kopiowanie lub wykorzystywanie zawartości niniejszej wiadomości jest zabronione. Jeżeli otrzymałeś tę wiadomość w wyniku błędu, prosimy o poinformowanie o tym nadawcy telefonicznie lub zwrotnym e-mailem oraz o usunięciu wiadomości ze swojej skrzynki pocztowej. Dziękujemy.



Please consider the environment before printing this e-mail.

**Od:** Izabela Klafczyńska <i.klafczynska@lisewo.com>

**Wysłane:** środa, 25 marca 2026 10:47

**Do:** Bartosz Jaworski <b.jaworski@lisewo.com>; Artur Kołcz <a.kolcz@ostrowski-legal.net>

**DW:** Rada Gminy <radagminy@lisewo.com>

**Temat:** Projekty zmieniające: uchwała budżetowa na 2026 rok oraz WPF na lata 2026-2036

**UWAGA! [Zewnętrzny e-mail]:** Jeśli nie jesteś pewien nadawcy lub zawartości tego e-maila, prześlij go do działu IT w celu weryfikacji.

P. Mecenasiu, proszę o opinie prawną,

P. Wójcie, proszę o podpis elektroniczny na załączonych projektach.

--

**Z poważaniem**  
**Izabela Klafczyńska**

Skarbnik Gminy Lisewo

Logo Firmy

Urząd Gminy w Lisewie, ul. Chełmińska 2, 86-230 Lisewo  
NIP: 875 13 07 080 | REGON: 000 539 650

tel. +48 56 676 86 14 | kom. +48 519 118 297 |  
www.lisewo.com | www.bip.lisewo.com |  
skarbnik@lisewo.com

Ta wiadomość pocztowa i wszelkie załączone do niej pliki są poufne i podlegają ochronie prawnej. Jeśli nie jesteś jej prawidłowym adresatem, jakiegokolwiek jej ujawnienie, reprodukcja, dystrybucja lub inne rozpowszechnienie, są ściśle zabronione. Jeśli otrzymał Pan/Pani niniejszy przekaz wskutek błędu, proszę o niezwłocznie powiadomienie nadawcy i usunięcie otrzymanych informacji.