Projekt N/ 12/

z dnia 10.12.2021 r. Zatwierdzony przez mecenas Kaszubowska

UCHWAŁA NR XXXVI/...../2021
RADY GMINY LISEWO

z dnia 21 grudnia 2021 r.

w sprawie zmiany nazwy części ulicy Wybudowanie Wąbrzeskie w Lisewie

Na podstawie art. 18 ust. 2 pkt. 13 ustawy z dnia 8 marca 1990 r. o samorządzie gminnym (t.j. Dz. U. z 2021 r. poz. 1372 i poz. 1834), Rada Gminy Lisewo uchwala, co następuje:

§ 1. 1. Zmienia się dotychczasową nazwę części ulicy Wybudowanie Wąbrzeskie w Lisewie w następujący sposób:

1) odcinek I ulicy pozostaje nazwa Wybudowanie Wąbrzeskie;

2) odcinek II ulicy – nowa nazwa Autostradowa;

3) odcinek III ulicy – nowa nazwa Zaciszna;

4) odcinek IV ulicy – nowa nazwa Prosta;

5) odcinek V ulicy - nowa nazwa Mikołaja z Ryńska.

2. Szczegółową lokalizację i przebieg nowo nazwanych ulic wraz z nową numeracją posesji określają odpowiednie załączniki od nr 1 do nr 5 do uchwały.

§ 2. Wykonanie uchwały powierza się Wójtowi Gminy Lisewo.

§ 3. Uchwała podlega ogłoszeniu w Dzienniku Urzędowym Województwa Kujawsko – Pomorskiego i wchodzi w życie po 14 dniach od publikacji.**Uzasadnienie:**Projekt uchwały w sprawie zmiany nazwy i uporządkowania numeracji na ulicy Wybudowanie Wąbrzeskie został przygotowany zgodnie z pojawiającymi się od lat wnioskami i oczekiwaniami mieszkańców. Dotychczasowy jej przebieg, rozczłonkowanie na kilka niezależnych od siebie odcinków budził niezadowolenie mieszkańców, trudności ze znalezieniem poszczególnych numerów posesji i dojazdem do nich przede wszystkim służb publicznych. W sprawie tej zostały przeprowadzone konsultacje społeczne z zainteresowanymi. Z przeprowadzonych konsultacji została sporządzona informacja zawierająca szczegóły przebiegu i wybór poszczególnych nazw odcinków ulicy. Informacja została opublikowana na stronie Biuletynu Informacji Publicznej Urzędu Gminy w Lisewie. Lokalizacje i przebieg nowo nazwanych ulic wraz z nową numeracją posesji określają odpowiedno załączniki od nr 1 do nr 5 do uchwały.*Projektodawca: Wójt Gminy Lisewo Jakub Kochowicz.Projekt sporządził: Sekretarz Gminy Katarzyna Gostkowska*

TR-622 Radca Prawny
Anna Kaszubowska

WÓJT
mgr Jakub Kochowicz

Załącznik nr 1
Do Uchwały Rady Gminy Lisewo
Nr .....
Z dnia 22.12.2021 r.

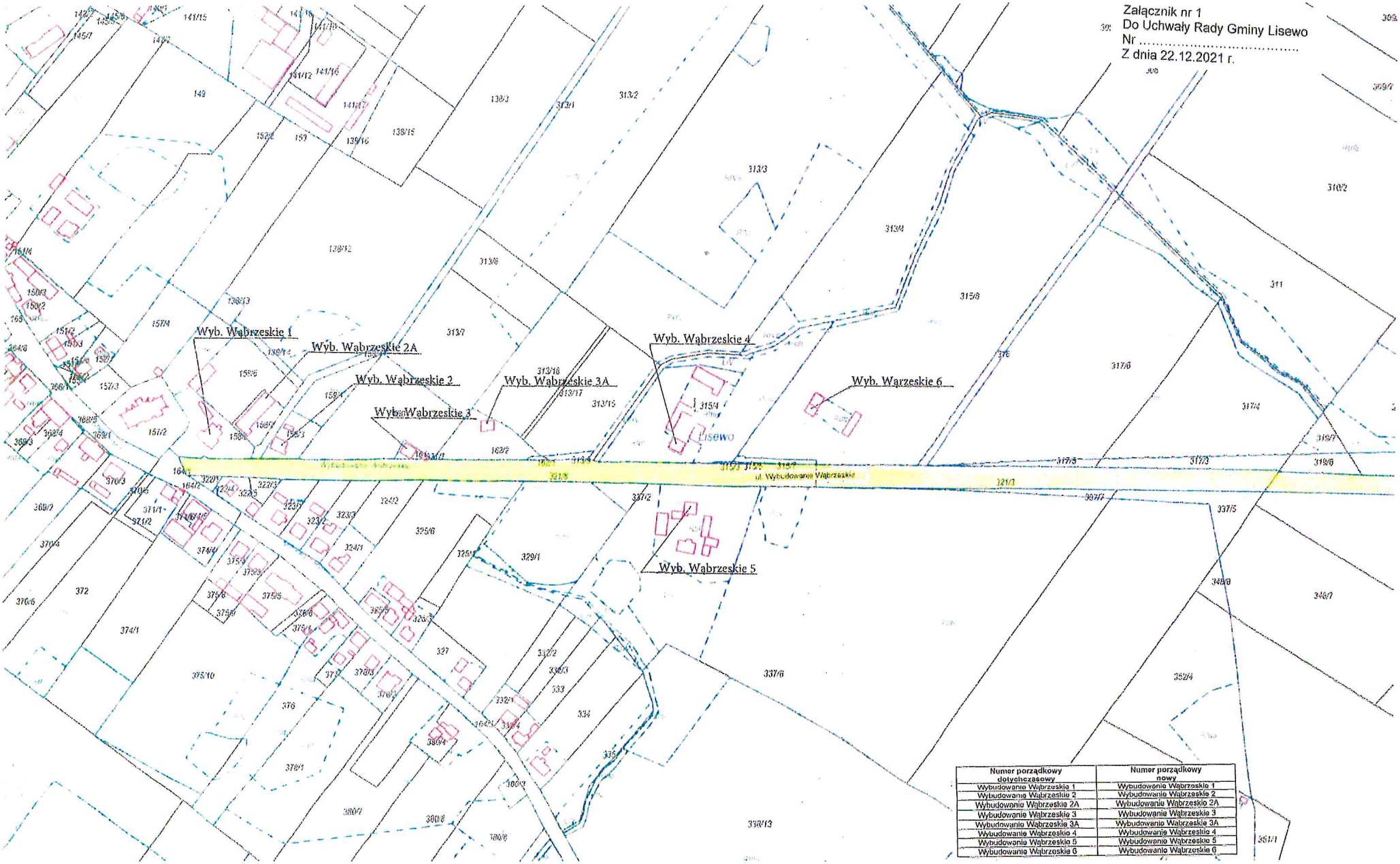

Numer porządkowy dotychczasowy	Numer porządkowy nowy
Wybudowanie Wąbrzeskie 1	Wybudowanie Wąbrzeskie 1
Wybudowanie Wąbrzeskie 2	Wybudowanie Wąbrzeskie 2
Wybudowanie Wąbrzeskie 2A	Wybudowanie Wąbrzeskie 2A
Wybudowanie Wąbrzeskie 3	Wybudowanie Wąbrzeskie 3
Wybudowanie Wąbrzeskie 3A	Wybudowanie Wąbrzeskie 3A
Wybudowanie Wąbrzeskie 4	Wybudowanie Wąbrzeskie 4
Wybudowanie Wąbrzeskie 5	Wybudowanie Wąbrzeskie 5
Wybudowanie Wąbrzeskie 6	Wybudowanie Wąbrzeskie 6

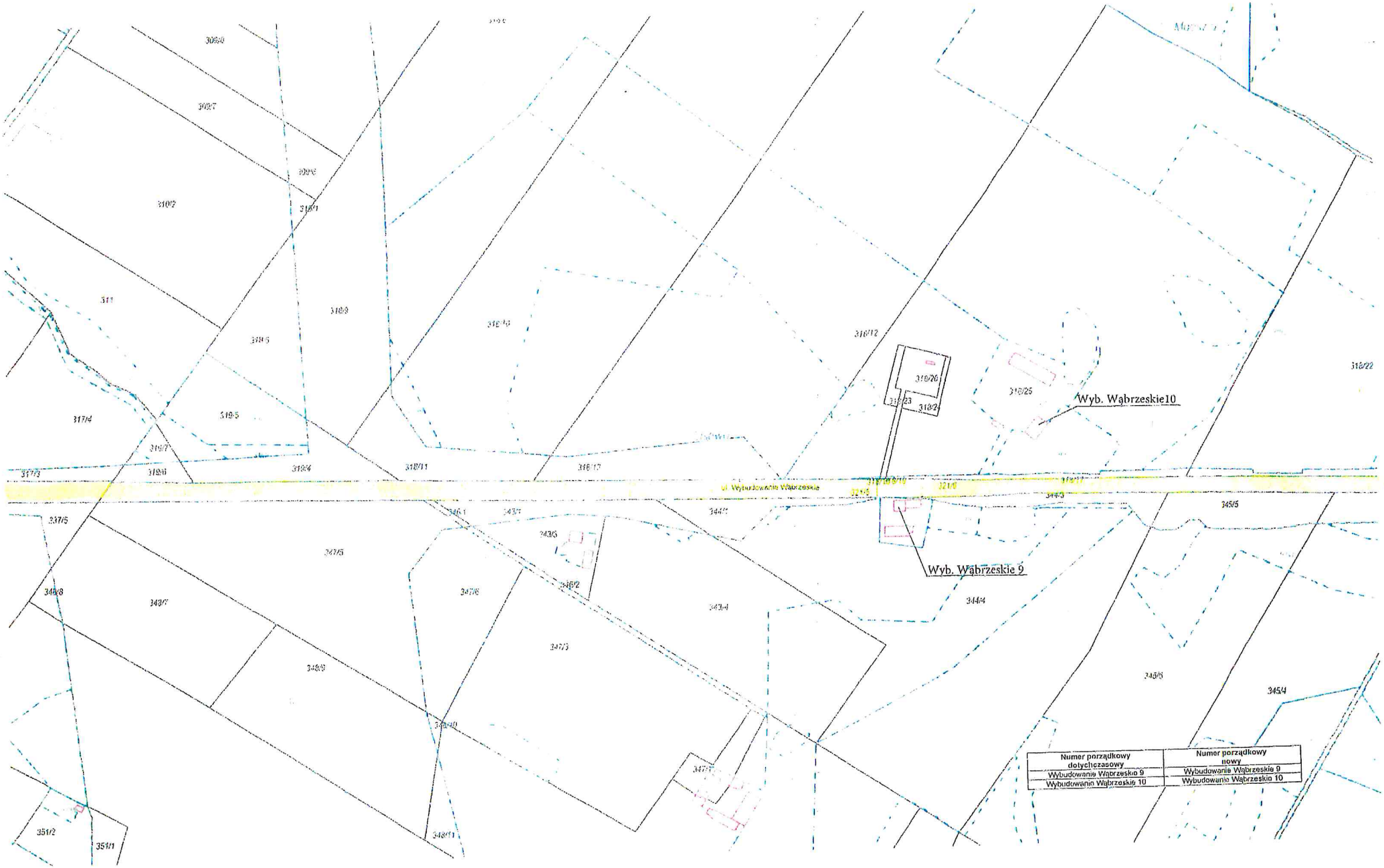

Numer porządkowy dotychczasowy	Numer porządkowy nowy
Wybudowanie Wąbrzeskie 9	Wybudowanie Wąbrzeskie 9
Wybudowanie Wąbrzeskie 10	Wybudowanie Wąbrzeskie 10

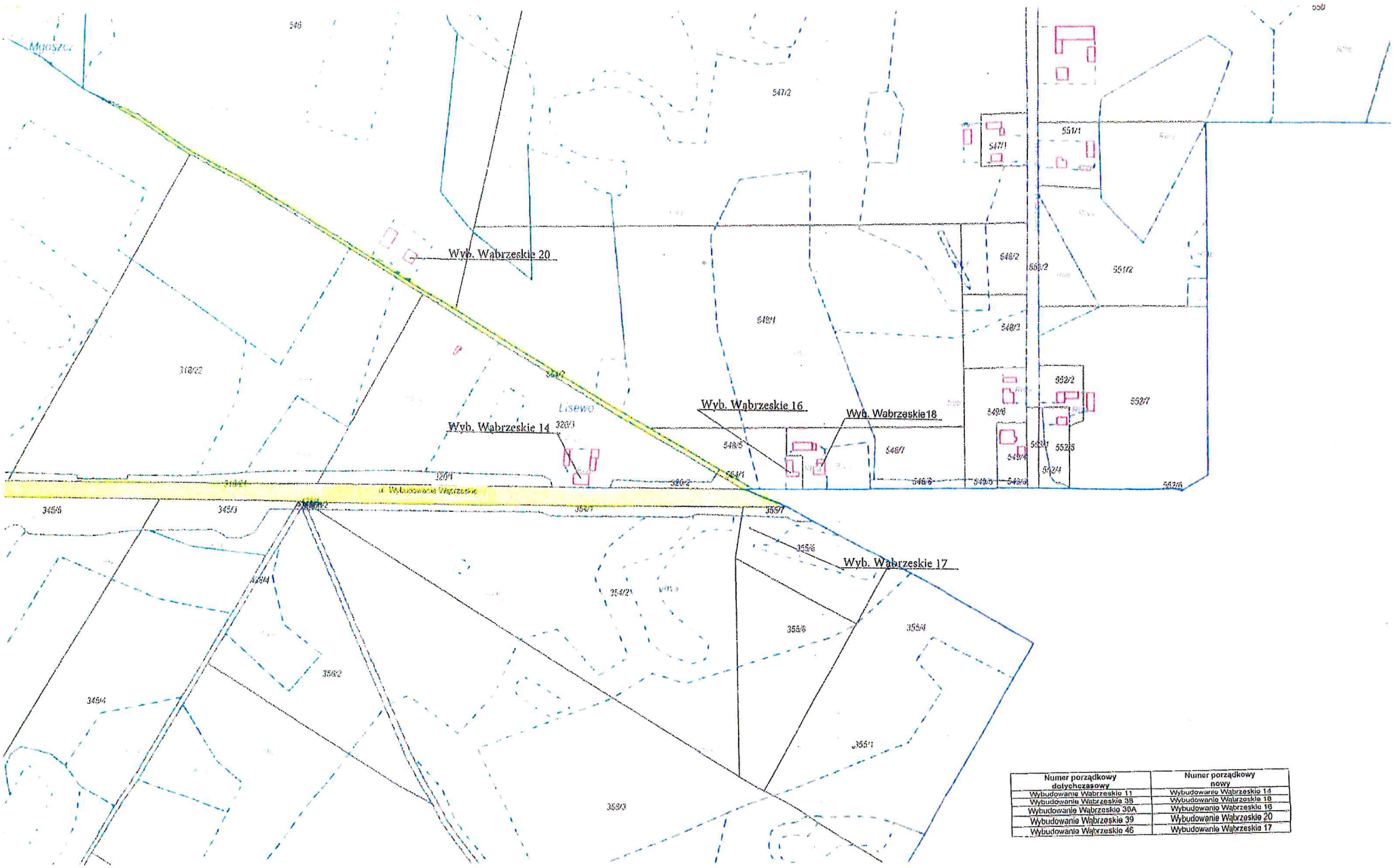

Numer porządkowy dotychczasowy	Numer porządkowy nowy
Wybudowanie Wąbrzeskie 11	Wybudowanie Wąbrzeskie 14
Wybudowanie Wąbrzeskie 38	Wybudowanie Wąbrzeskie 18
Wybudowanie Wąbrzeskie 30A	Wybudowanie Wąbrzeskie 16
Wybudowanie Wąbrzeskie 39	Wybudowanie Wąbrzeskie 20
Wybudowanie Wąbrzeskie 46	Wybudowanie Wąbrzeskie 17

Załącznik nr 2
Do Uchwały Rady Gminy Lisewo
Nr .....
Z dnia 22.12.2021 r.

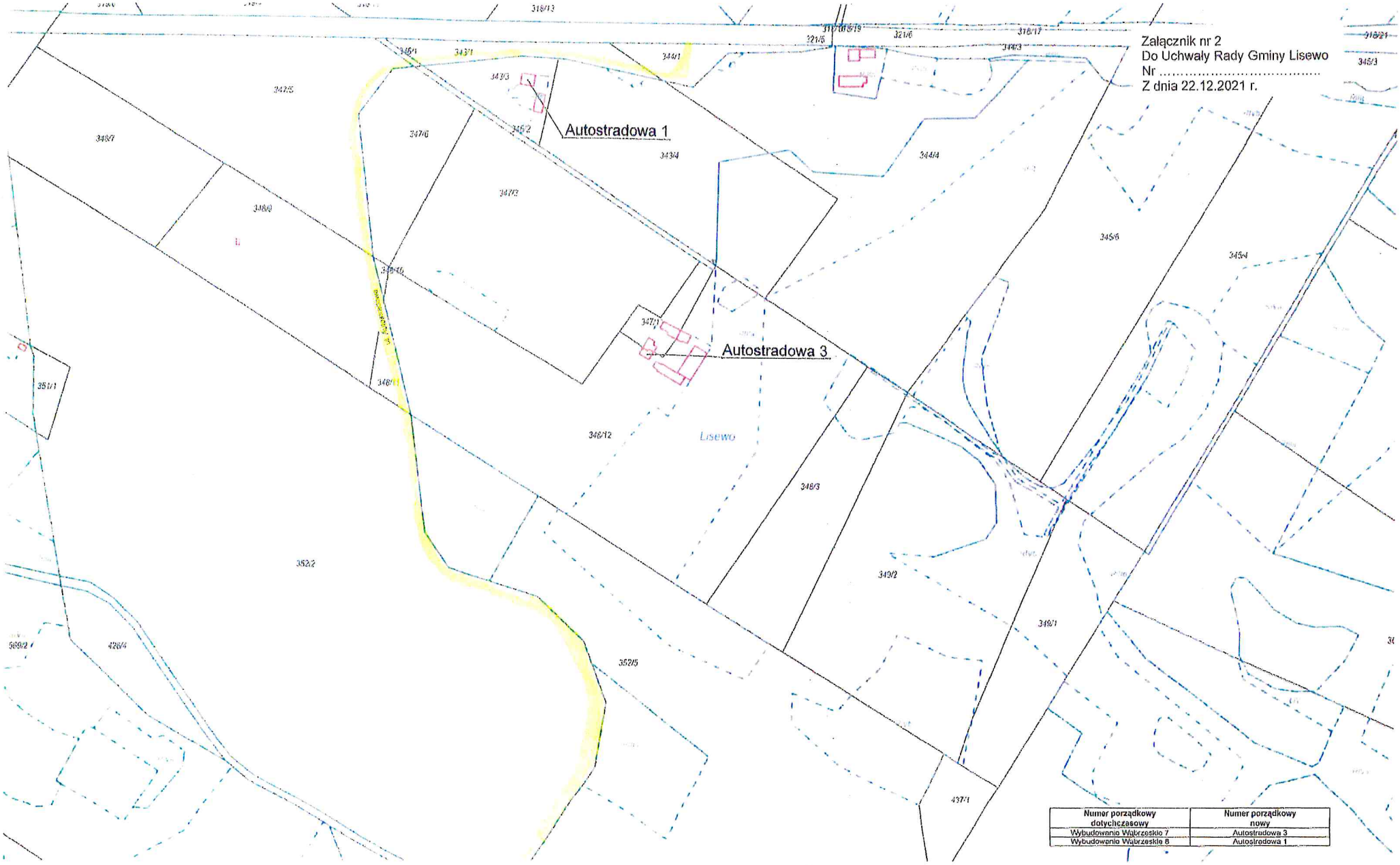

Numer porządkowy dotychczasowy	Numer porządkowy nowy
Wybudowanie Wąbrzeskie 7	Autostradowa 3
Wybudowanie Wąbrzeskie 8	Autostradowa 1

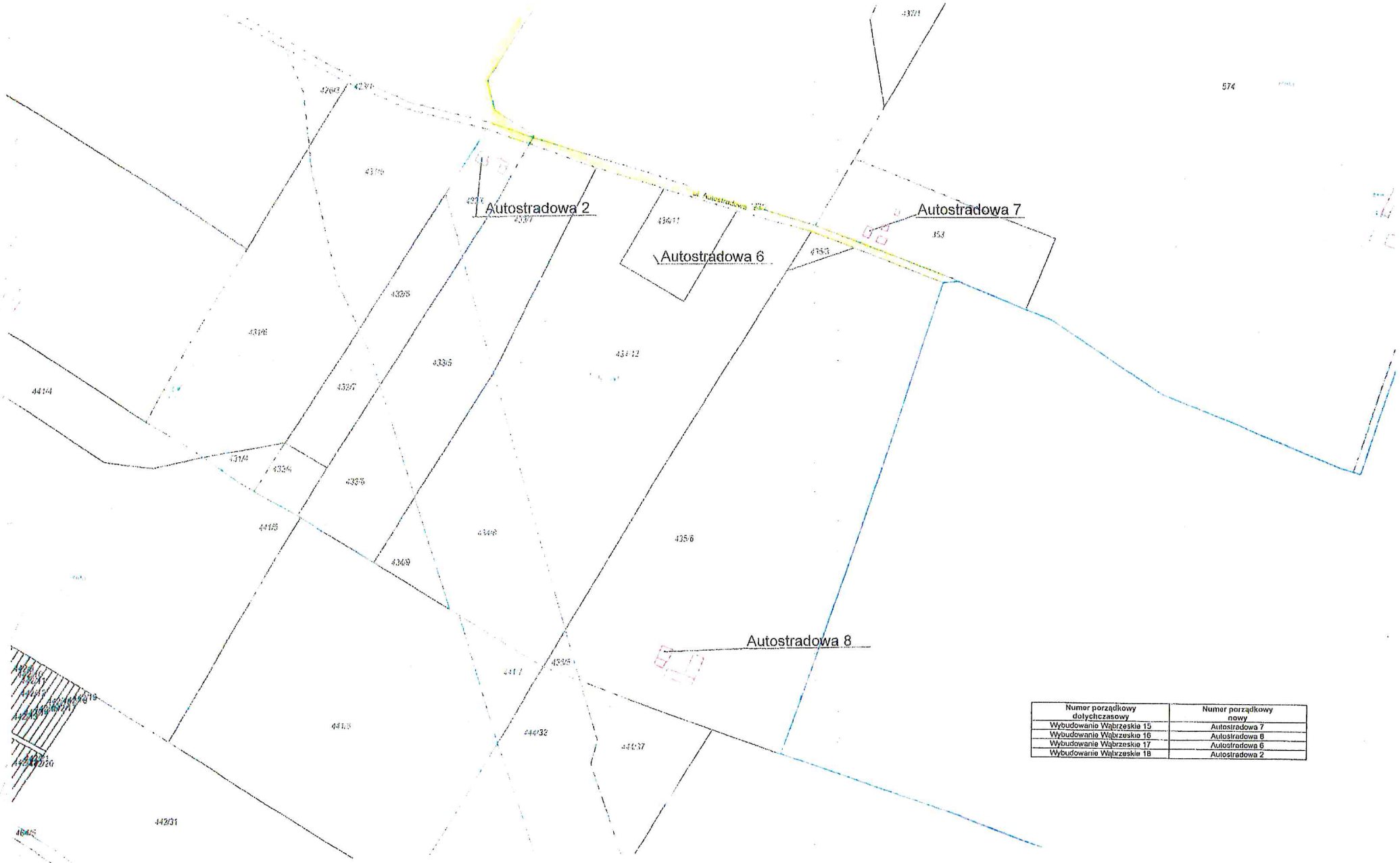

Numer porządkowy dotychczasowy	Numer porządkowy nowy
Wybudowanie Wąbrzeskie 15	Autostradowa 7
Wybudowanie Wąbrzeskie 16	Autostradowa 8
Wybudowanie Wąbrzeskie 17	Autostradowa 6
Wybudowanie Wąbrzeskie 18	Autostradowa 2

Załącznik nr 3
Do Uchwały Rady Gminy Lisewo
Nr .....
Z dnia 22.12.2021 r.

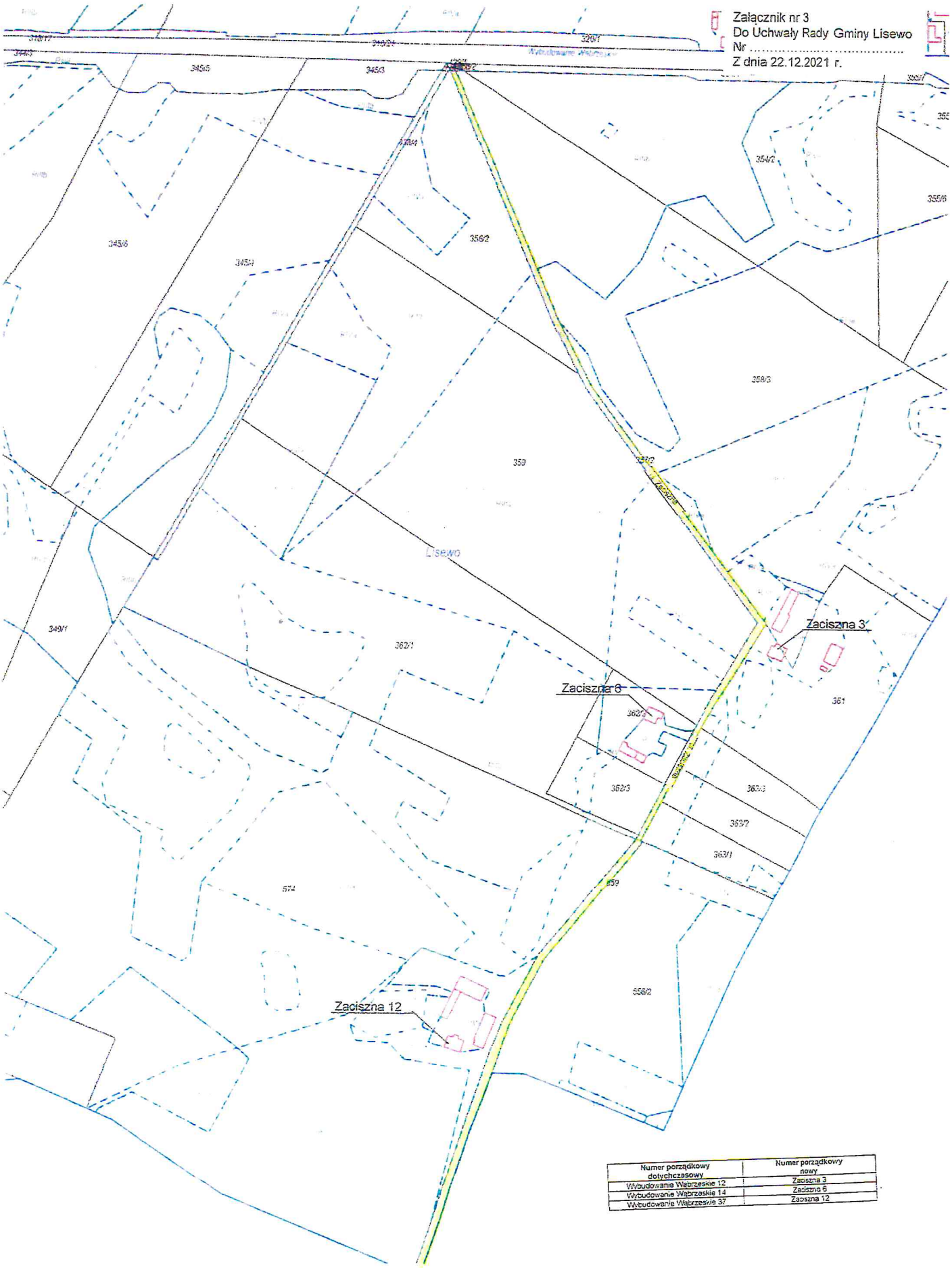

Numer porządkowy dotychczasowy	Numer porządkowy nowy
Wybudowanie Wąbrzeskie 12	Zaciszna 3
Wybudowanie Wąbrzeskie 14	Zaciszna 6
Wybudowanie Wąbrzeskie 37	Zaciszna 12

Załącznik nr 4
Do Uchwały Rady Gminy Lisewo
Nr .....
Z dnia 22.12.2021 r.

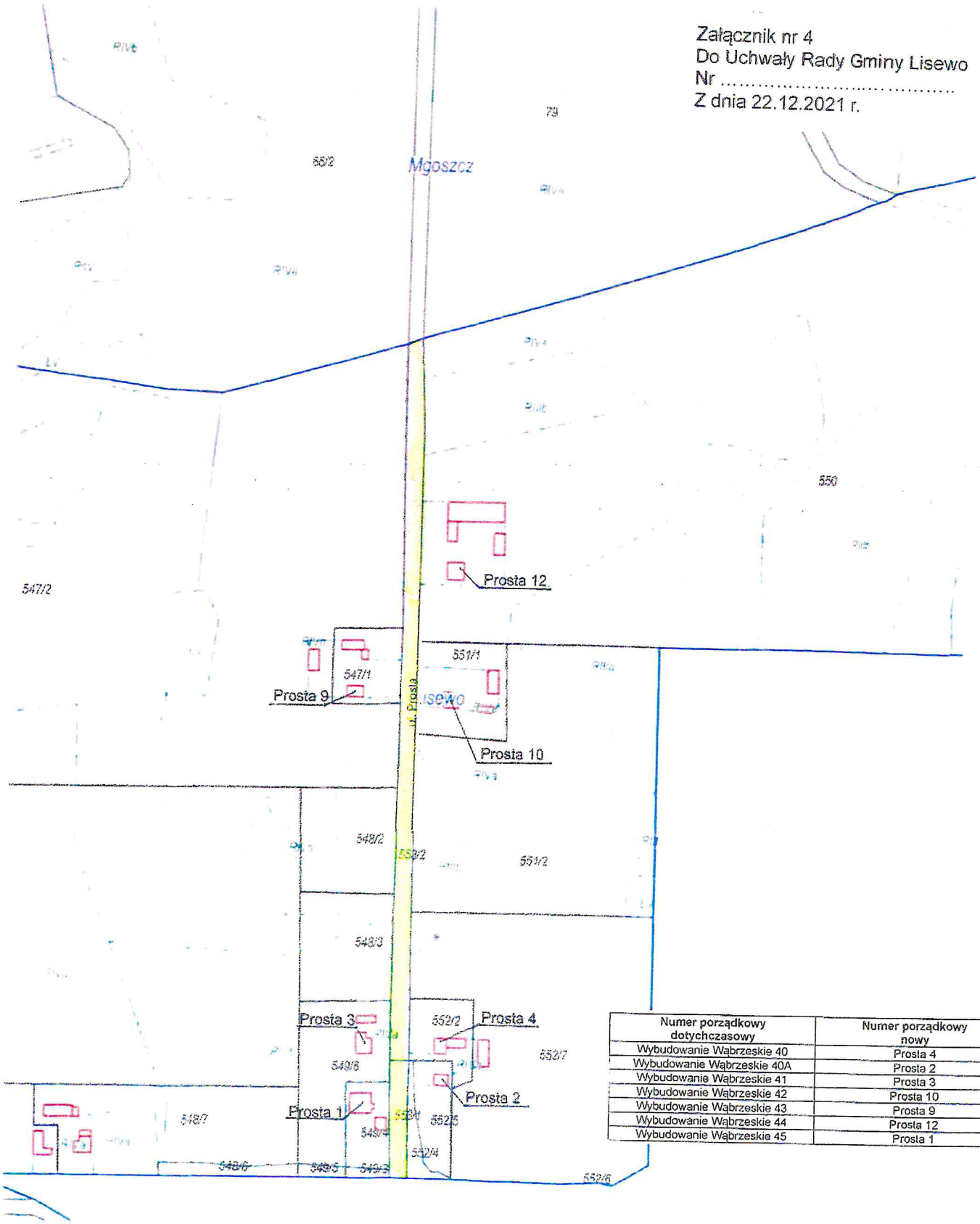

Numer porządkowy dotychczasowy	Numer porządkowy nowy
Wybudowanie Wąbrzeskie 40	Prosta 4
Wybudowanie Wąbrzeskie 40A	Prosta 2
Wybudowanie Wąbrzeskie 41	Prosta 3
Wybudowanie Wąbrzeskie 42	Prosta 10
Wybudowanie Wąbrzeskie 43	Prosta 9
Wybudowanie Wąbrzeskie 44	Prosta 12
Wybudowanie Wąbrzeskie 45	Prosta 1

Załącznik nr 5
Do Uchwały Rady Gminy Lisewo
Nr .....
Z dnia 22.12.2021 r.

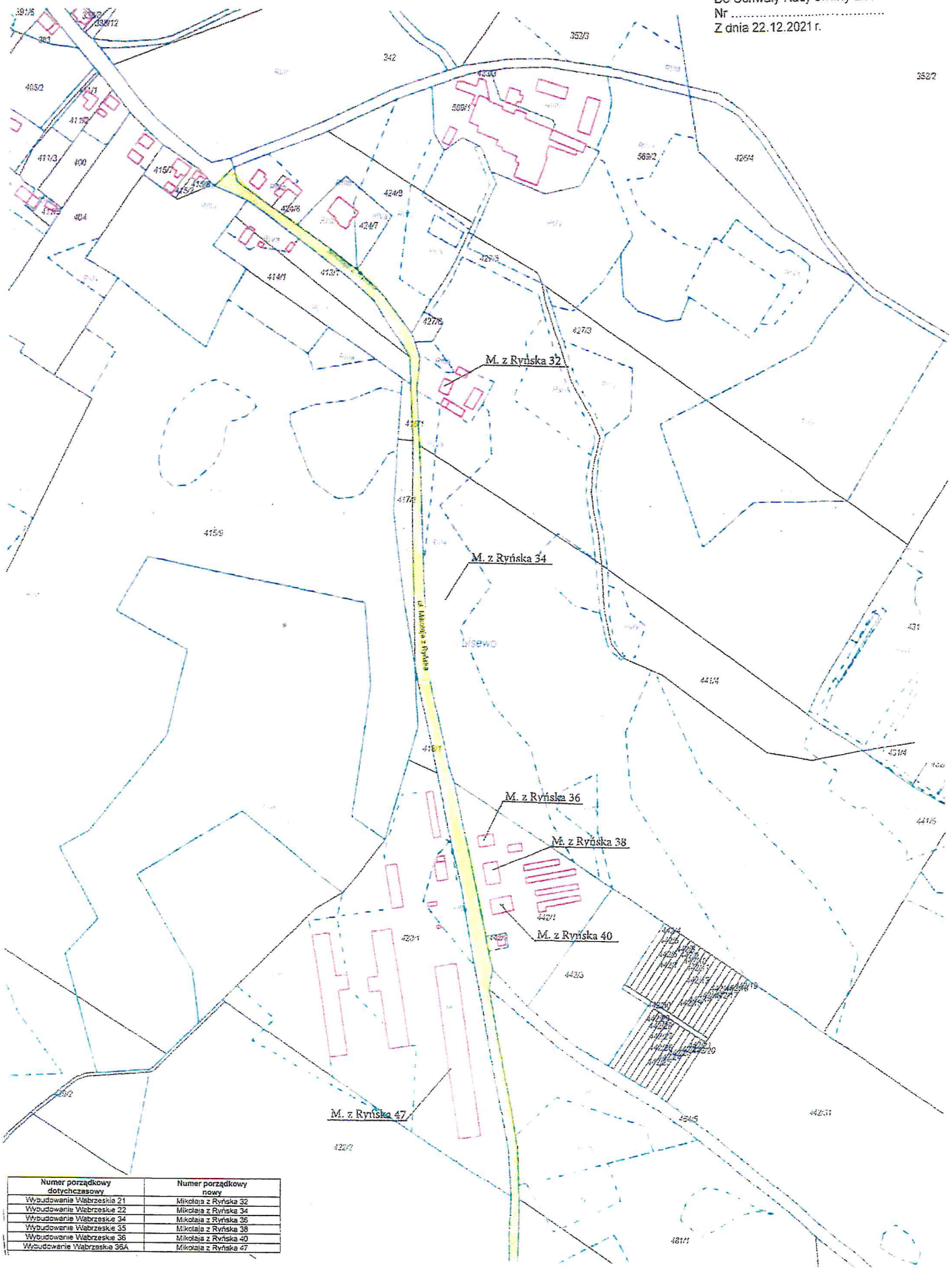

Numer porządkowy dotychczasowy	Numer porządkowy nowy
Wybudowanie Wąbrzeskie 21	Mikołaja z Ryńska 32
Wybudowanie Wąbrzeskie 22	Mikołaja z Ryńska 34
Wybudowanie Wąbrzeskie 34	Mikołaja z Ryńska 36
Wybudowanie Wąbrzeskie 35	Mikołaja z Ryńska 38
Wybudowanie Wąbrzeskie 36	Mikołaja z Ryńska 40
Wybudowanie Wąbrzeskie 36A	Mikołaja z Ryńska 47

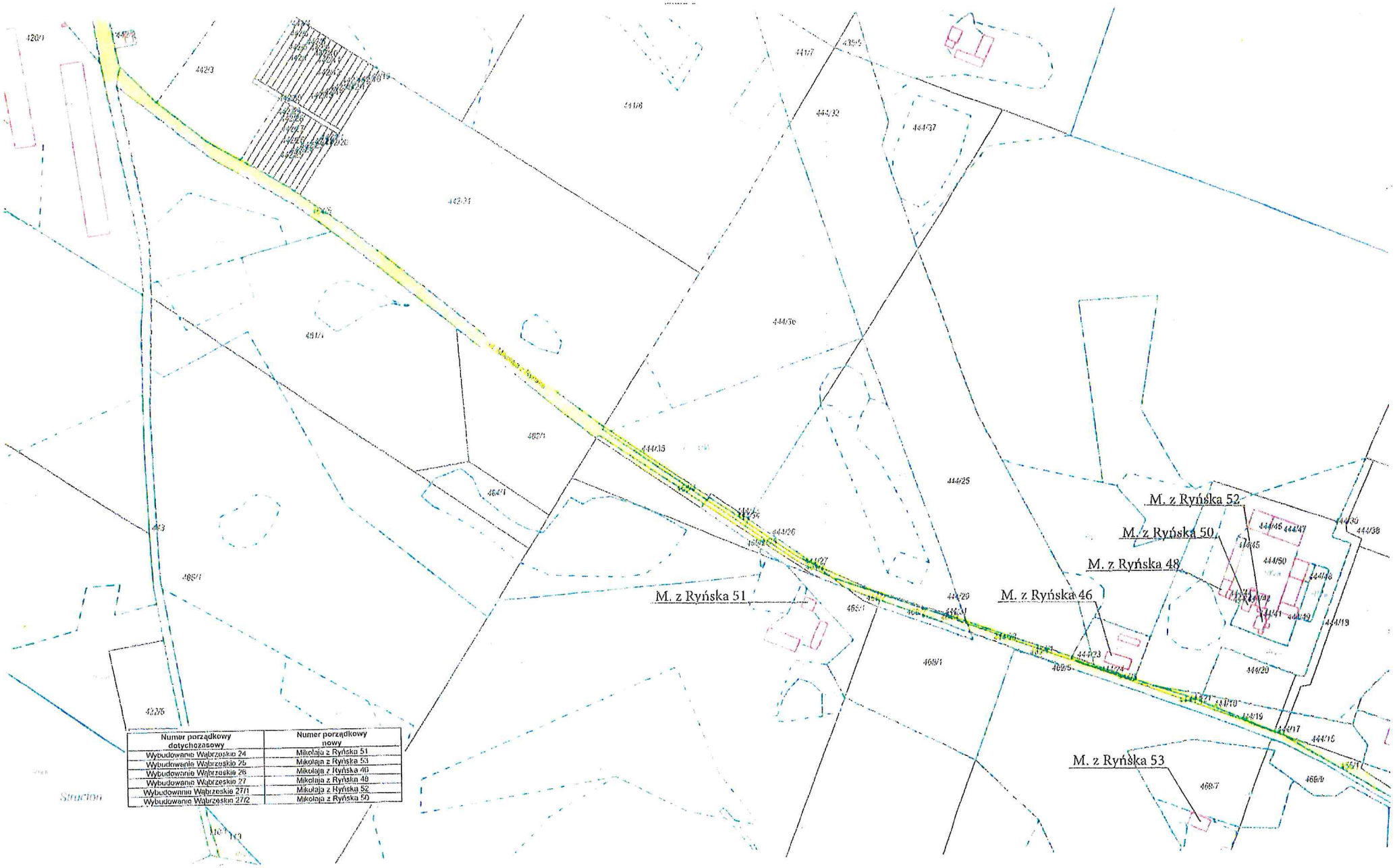

Numer porządkowy dotychczasowy	Numer porządkowy nowy
Wybudowanie Wąbrzeskie 24	Mikołaja z Ryńska 51
Wybudowanie Wąbrzeskie 25	Mikołaja z Ryńska 53
Wybudowanie Wąbrzeskie 26	Mikołaja z Ryńska 46
Wybudowanie Wąbrzeskie 27	Mikołaja z Ryńska 48
Wybudowanie Wąbrzeskie 27/1	Mikołaja z Ryńska 52
Wybudowanie Wąbrzeskie 27/2	Mikołaja z Ryńska 50

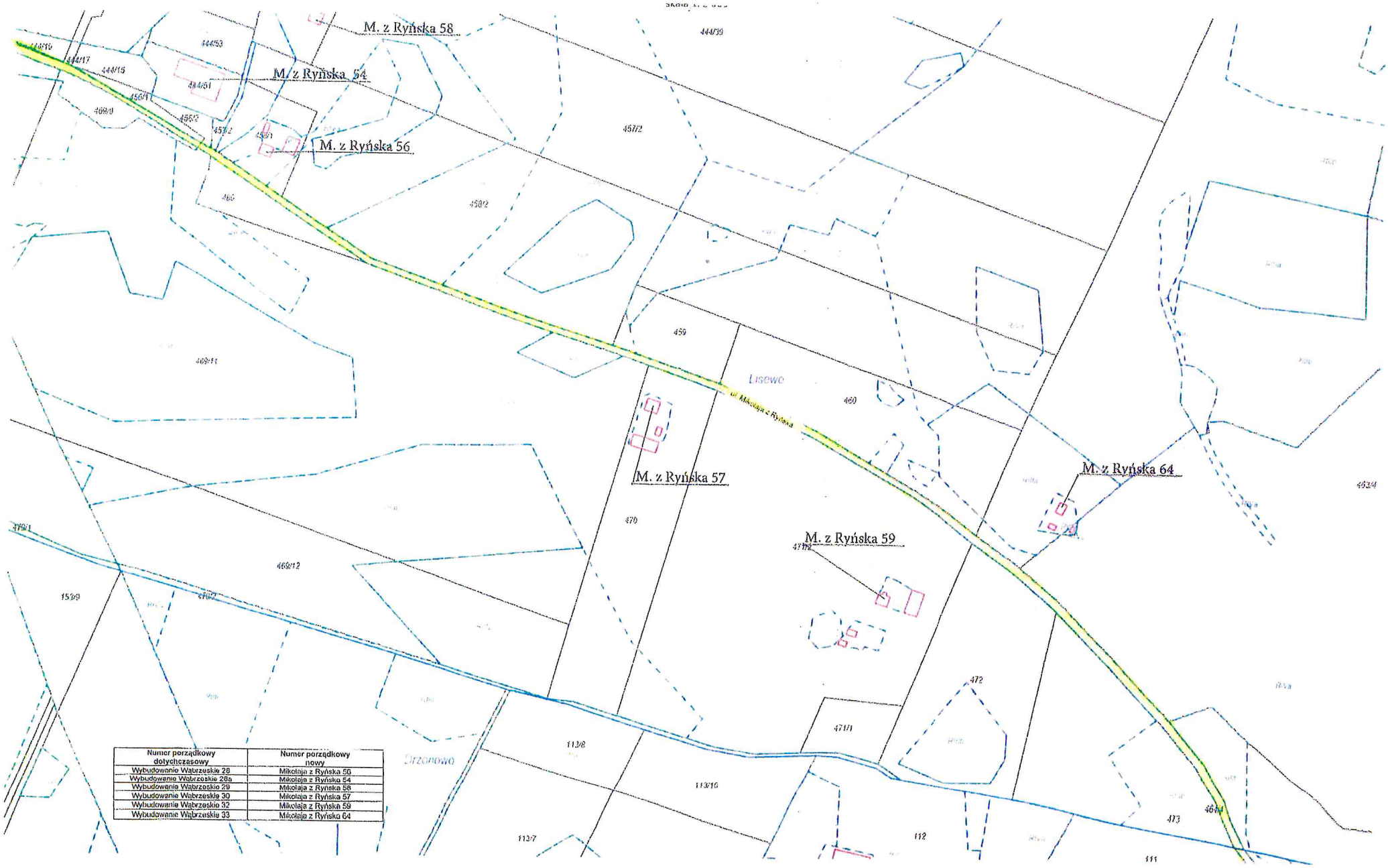

Numer porządkowy dotychczasowy	Numer porządkowy nowy
Wybudowanie Wąbrzeskie 28	Mikołaja z Ryńska 56
Wybudowanie Wąbrzeskie 28a	Mikołaja z Ryńska 54
Wybudowanie Wąbrzeskie 29	Mikołaja z Ryńska 58
Wybudowanie Wąbrzeskie 30	Mikołaja z Ryńska 57
Wybudowanie Wąbrzeskie 32	Mikołaja z Ryńska 59
Wybudowanie Wąbrzeskie 33	Mikołaja z Ryńska 64